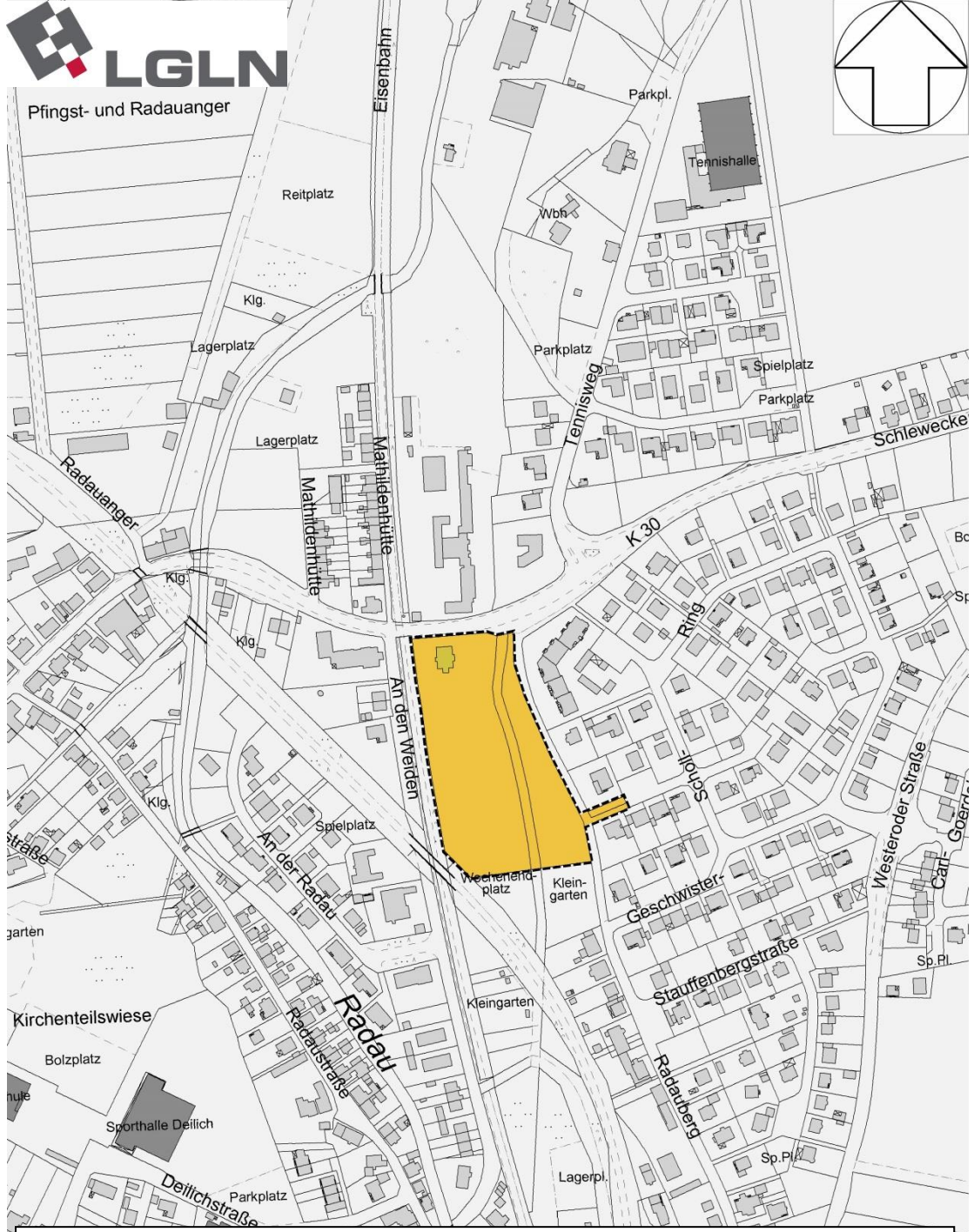

Anlage zur Satzung der Stadt Bad Harzburg über die Veränderungssperre für den Bereich der 1. Änderung des Bebauungsplanes Nr. 231/1 „An den Weiden“ - Neuaufstellung